HÁBITATS DE INTERÉS COMUNITARIO

Código	Denominación
4050	Brezales macaronésicos endémicos (*)
5333	Frutisedas, retamares y matorral mediterraneo termófilo
9363	Laurisilvas canarias (*)
9550	Pinares endémicos canarios
9565	Bosques de Juniperus sp. Endémicos (*)

(*) Hábitats Prioritarios

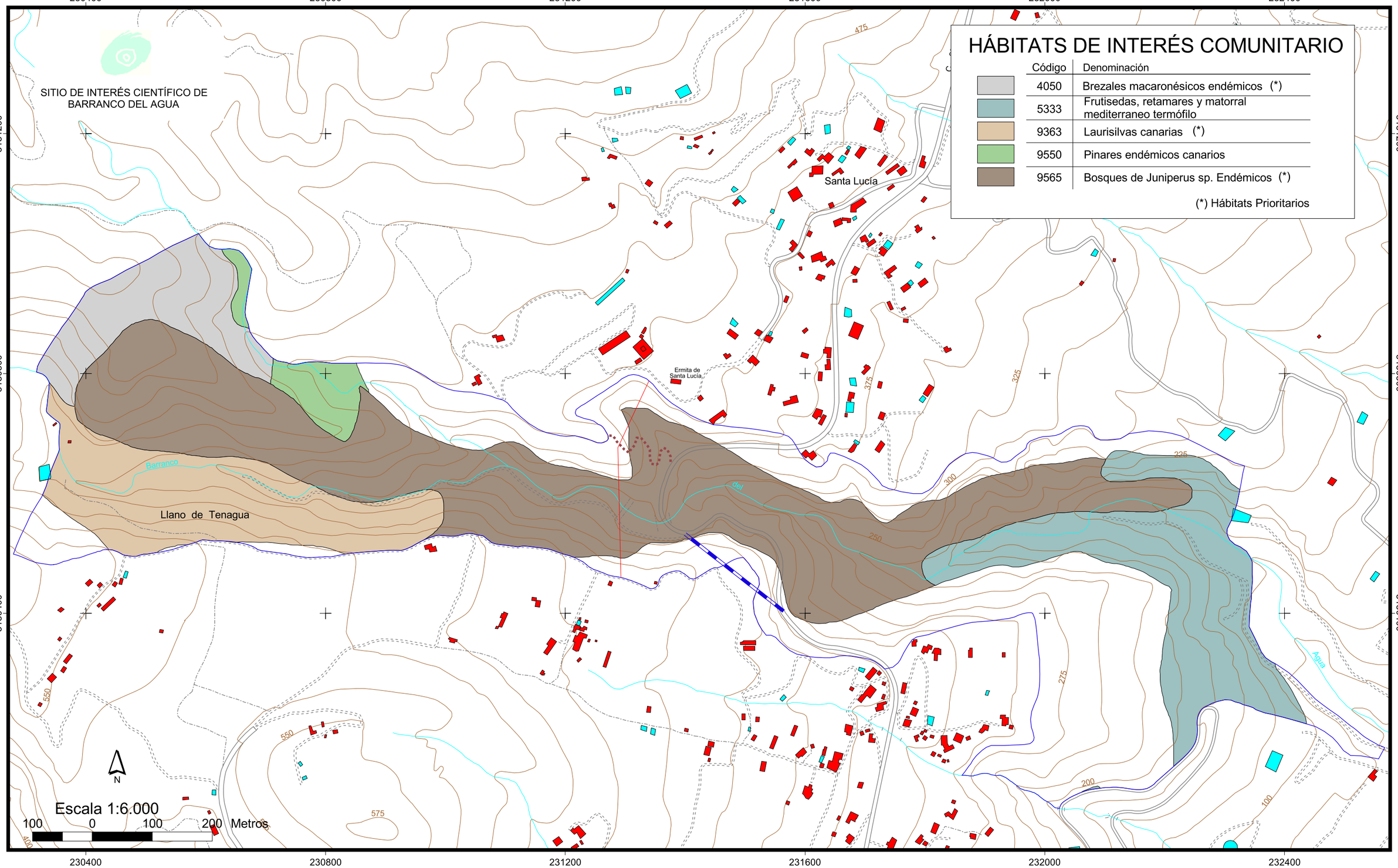

GOBIERNO DE CANARIAS
CONSEJERÍA DE MEDIO AMBIENTE
Y ORDENACIÓN TERRITORIAL

Red Canaria de Espacios
Naturales Protegidos